



# IODELICE DU ROMPAY

**Sire:** ARTEMIS DU FONTENELLE

**Dam:** MILADY DU FONTENELLE

**Breed Type:** Huacaya

**Colour:** Dark Fawn

**Date of Birth:** 21st August 2018

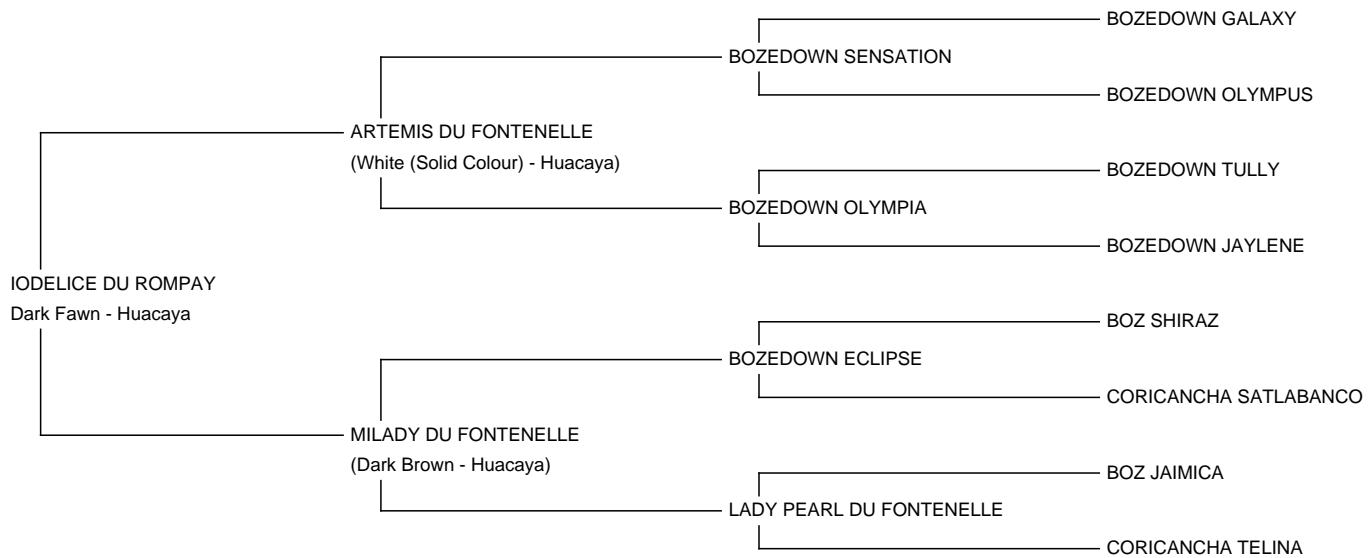

Diameter (Micron) of first fleece sample: 17.50µ

**Fleece:** (5th)

22.50µ SD 5.10µ

*(taken on 30th May 2023 at 4 Years and 9 Months of age)*

**Fibre Testing Authority:** The Fibre Lab

### Description:

Né d'une lignée de champions, sa fierté est inégalable : il ne laisse personne indifférent tant il se démarque dans le groupe des mâles. Très bonne conformation : aplombs comme dentition. Proportions impeccables

Crimp serré et très régulier, encore marqué à la 5ème tonte (photo ci-dessous). Sa fibre est fine et très brillante.

Il transmet, à tous ses crias, toutes ses qualités, sans exception : proportions, phénotype, crimp serré et régulier, brillance de la fibre.

Mâle extrêmement docile pour tous les soins et la manipulation.

Analyses de laine

2019, 1ère tonte : 17.5 microns, SD 4.88 et CF 97.8 %

2020, 2ème tonte : 17.5 microns, SD 3.98 et CF 100 %

2021, 3ème tonte : 20.4 microns, SD 4.90 et CF 95.3 %

2022, 4ème tonte : 20.7 microns, SD 4.65 et CF 95.4 %

2023, 5ème tonte : 22.5 microns, SD 5.1 et CF 91.6 %

IODELICE DU ROMPAY - AVRIL 2024



TOISON issue de la 5ème tonte - IODELICE DU ROMPAY -

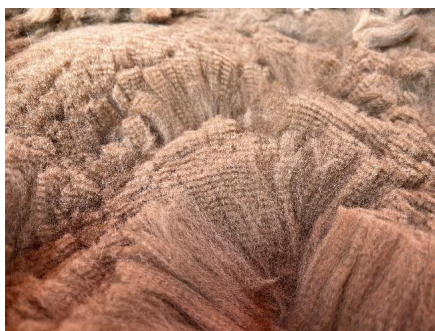

ECHEVEAU issu de la toison 2023

