



ALA Silas Kalahari

Service Fee (On Farm): €800.00 Sales tax is included in this price.

Service Fee (Drive By): €750.00 Sales tax is included in this price.

Service Fee (Mobile Mate): €850.00 Sales tax is included in this price.

Sire: MLA Zulu's Silas

Dam: ARA Tinkerbell

Breed Type: Suri

Colour: Medium Brown (Solid Colour)

Registered With: AAeV (DNA-Test-Code-202200258)

Blood Lineage: Bozedown Idaho

Date of Birth: 6th August 2020

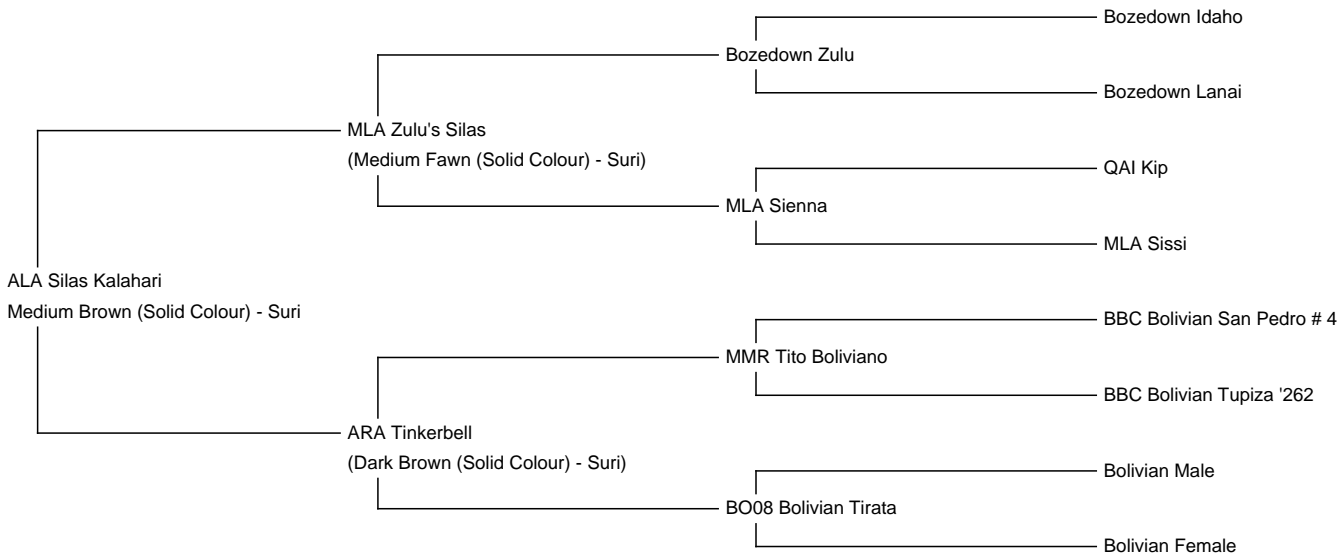

Diameter (Micron) of first fleece sample: 16.50µ

Fleece: (3rd)

19.80µ SD 4.40µ CV 22.20% % Over 30 Microns(µ) 3.00% SF 19.40µ Curvature 12.20 deg/mm Yield 2.10 Kg/Year

Staple Length 145 mm

(taken on 12th May 2023 at 2 Years and 9 Months of age)

Fibre Testing Authority: Art of Fibre

Description:

ALA Sila's Kalahari, ist der Sohn von unserem langjährigen Deckhengst MLA Zulu's Silas, auch er ist ein Surimacho wie man sich ihn wünscht. Er besitzt in höchstem Maße das, was wir an Suris so besonders schätzen: Glanz, Glanz, Glanz (Luster) !

Er hat für ein Suri eine extreme Feinheit und ein starkes Faserwachstum, das Pencelling seiner Locken ist so wie es bei einem Suri der neuen Generation sein sollte.

Sein kräftiger Körperbau wurde von den Richtern auf den verschiedenen Shows immer wieder positiv hervorgehoben.

Auch charakterlich ist er einwandfrei und problemlos im Umgang und gibt erfreulicherweise diese Eigenschaft an seinen

Nachwuchs weiter.

Sein Großvater "Bozedown Zulu" in Deutschland, aber auch sein Urgroß- und UrUrgroßvater, "Bozedown Idaho" und "Bozedown Dazzler" sind für ihre Qualität bekannt wenn nicht sogar legendär.

Kalahari ist wie sein Vater der richtige Hengst für die Farbzucht.

Prizes Won:

- 1. Platz RCC AAeV VliesShow 2021
- 1. Platz VliesShow Süd 2021
- 1. Platz AAeV AlpakaShow 2022 Paaren / Berlin
- 1. Platz AlpakaShow Alsfeld / Hessen
- 1. Platz VliesShow Süd 2022
- 2. Platz (1.Pl.) AAeV VliesShow 2022

ALA Giacomo's Kalahari, Sommer 2021

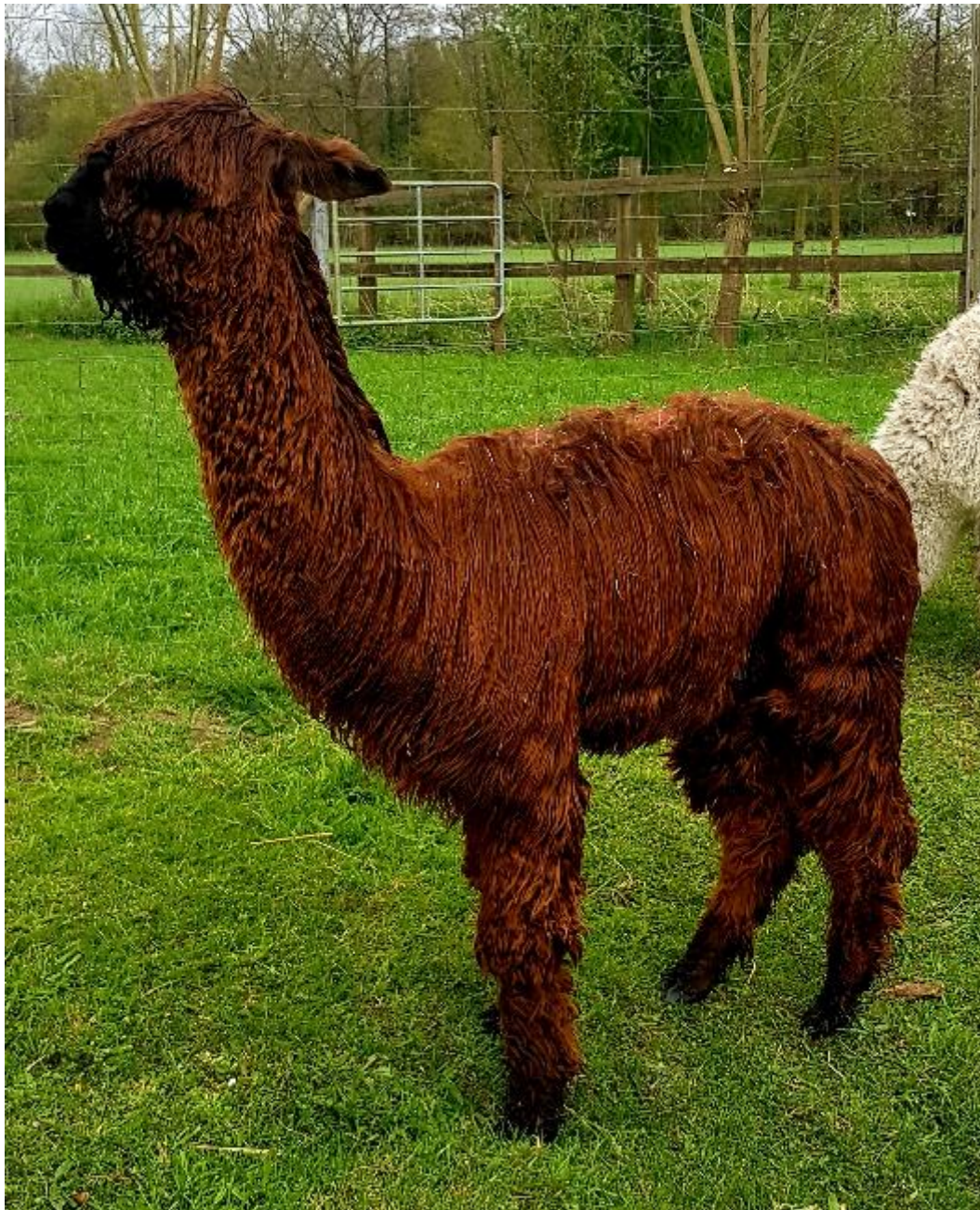

ALA Giacomo's Kalahari, Frühjahr 2023



