



DwA Wanda (NEW!)

Price: Price on Application

Sire: DwA Dreamworld Medicus

Dam: DwA Waikiki

Type: Pregnant Female (Pregnant)

Breed Type: Huacaya

Colour: Fancy

Registered With: AAeV 61010

Blood Lineage: TrueHighlander, Aquavivia

Date of Birth: 4th May 2022

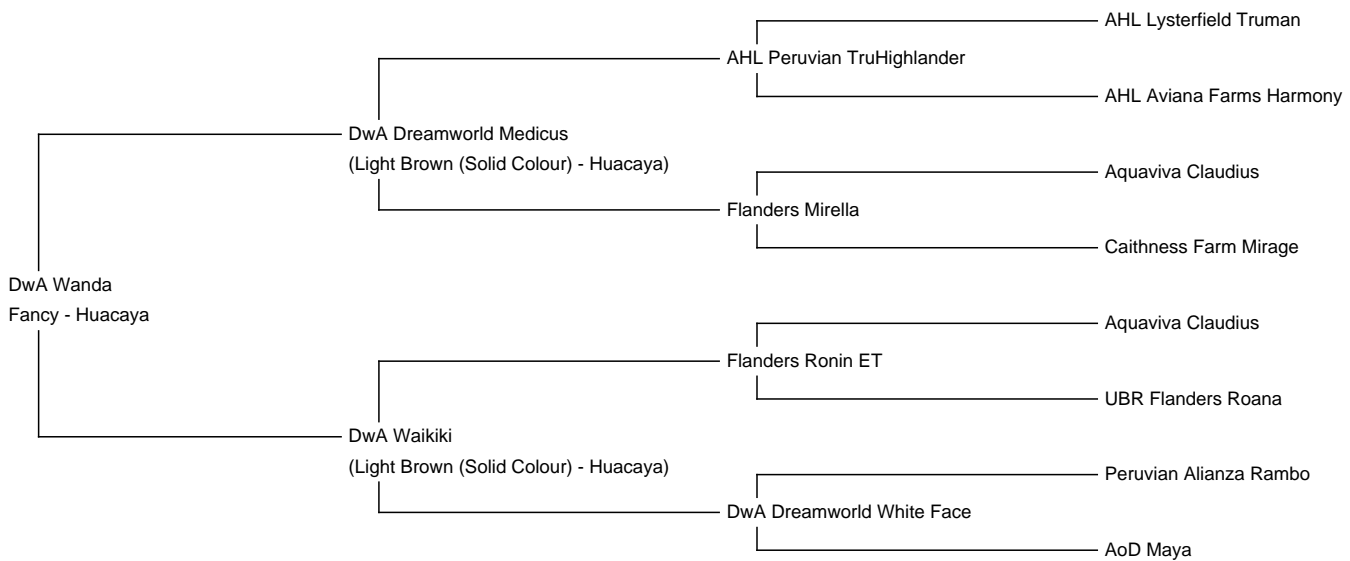
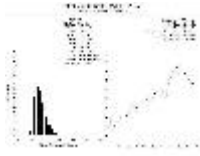

Diameter (Micron) of first fleece sample: 16.50µ

Fleece: (2nd)

16.10µ SD 3.90µ CV 100.00% % Over 30 Microns(µ) 38.40% Curvature 33.90 deg/mm Staple Length 105 mm

(taken on 1st March 2024 at 1 Year and 10 Months of age)

Fibre Testing Authority: Art of Fibre

Description:

Wir bieten unsere DwA Wanda zum Kauf an.

Sie ist 2022 geboren und wurde gedeckt mit Gilt Edge Firestorm.

Firestorm konnte sich die letzten Jahre immer gut bei Show-Vorstellungen beweisen und verfügt über ein extrem dichtes Vlies mit einer sehr geringen Sekundär-Faser.

Wanda hat auch selbst ein erfolgreiches Gen-Paket mit DwA Dreamworld Medicus und AHL Peruvian TruHighlander väterlicherseits sowie DwA Waikiki und Flanders Ronin ET mütterlicherseits.

Ihr Vlies ist sehr fein, dicht und gleichmäßig. Sie verfügt über einen schönen Crimp und Glanz.

2024 hatte sie im März bei einem Längenwachstum von 105 mm 16,1 mic, 3,9 SD und 33,9 CRV.

Genotyp Ee aa - Non-Grey

Sie ist gechipt, DNA-registriert beim AAeV und befindet sich im TB-Programm. Sie ist geimpft und wird nach Bedarf entwurmt.

Sie wird nur in eine bestehende Gruppe abgegeben.

Der Preis ist Netto, die MwSt muss dazugerechnet werden.

Weitere Auskünfte gerne persönlich.



Name of covering male: Gilt Edge Firestorm (Medium Brown)

Number of Crias bred from female: 0

Alpaca Photo 1



OFDA 2000 REPORT : SORTED BY TAG
March 2024 Testing (23Records)

EID : 99
EarTag : Wanda
Micron : 16.1 mic
SD : 3.9 mic
CVD : 24.0 %
CEM : 7.9 mic
<15 : 38.4 %
CF : 100.0 %
SF : 16.1 mic
GRV : 33.9 Dg/mm
SDC : 25.3 Dg/mm
LotDest : Ultrafine

Staple Len : 105.0 mm
Min Mic : 12.8 mic
Max Mic : 19.6 mic
Finest Point From Tip : 5.0 mm
Fibre Ends : -0.2 mic
SD Along : 2.00 mic

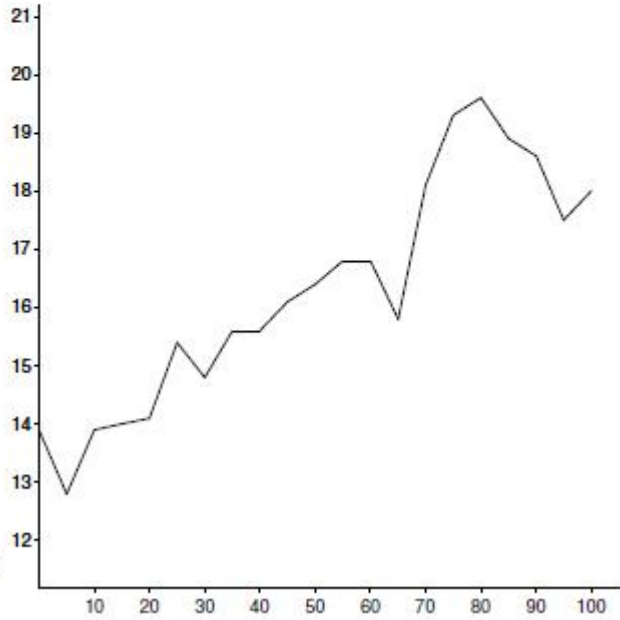
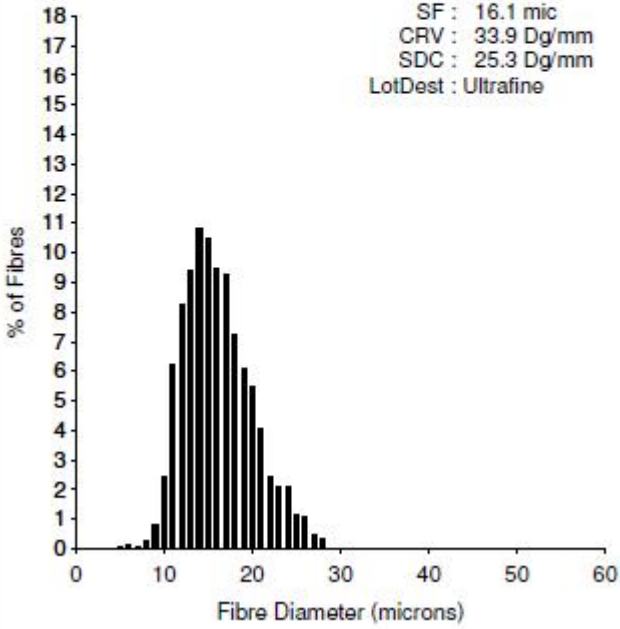

Alpaca Photo 3

